

課	長	係	長	測量士	係

(分 筆 後)
 確定面積平面図 $S = \frac{1}{600}$

ブロック番号 字宿

51 号

新地名 町 丁目
 真砂本町 2
 年 月 日

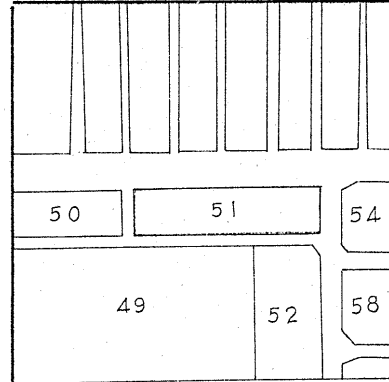

同竟書有

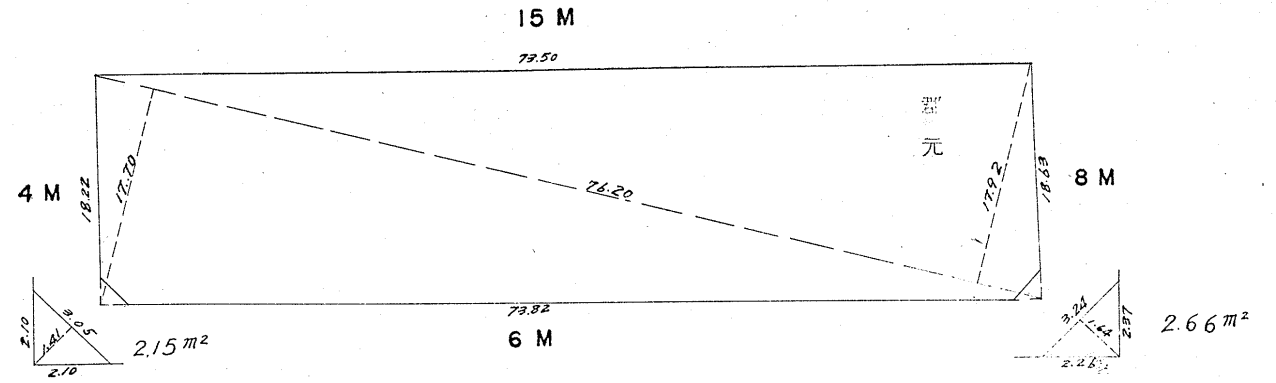

ロット数 1
 杭 6

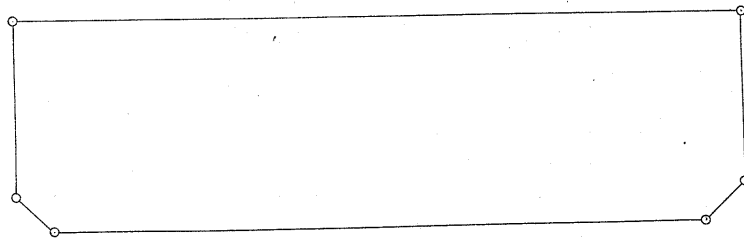

この図面等は、土地区画整理事業に関する参考資料として提供しています。
 ○図面等は換地処分時のものであり、現在の状況とは異なる場合があります。
 ○図面等によって、境界等が確定されるものではありません。

課長	係長	測量士	係

(分 筆 後)
 確定面積平面図 $S = \frac{1}{600}$

ブロック番号 宇宿

51 号

新地名 町 丁目
 真砂本町 2
 年 月 日

縮小70%
 (1/300 図)

宇宿工区 51 ブロック

縮尺 = $\frac{1}{300}$

真砂本町 2

56.3.9.修正

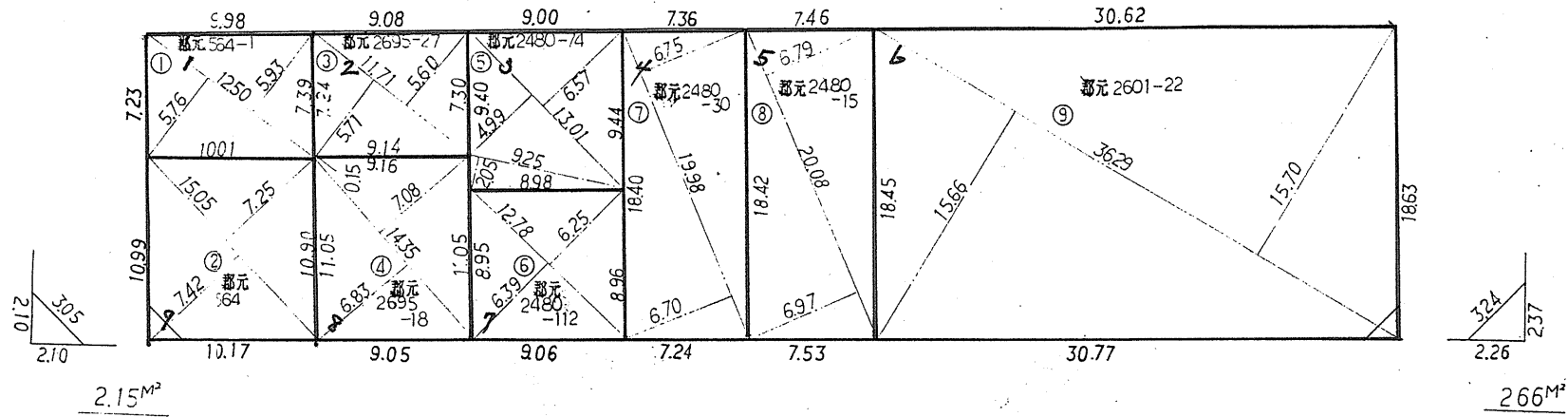

この図面等は、土地区画整理事業に関する参考資料として提供しています。
 ○図面等は換地処分時のものであり、現在の状況とは異なる場合があります。
 ○図面等によって、境界等が確定されるものではありません。

56.3.9.修正

この図面等は、土地区画整理事業に関する参考資料として提供しています。
 ○図面等は換地処分時のものであり、現在の状況とは異なる場合があります。
 ○図面等によって、境界等が確定されるものではありません。

宇宿工区 51 ブロック

真砂本町 2

縮尺 = $\frac{1}{300}$

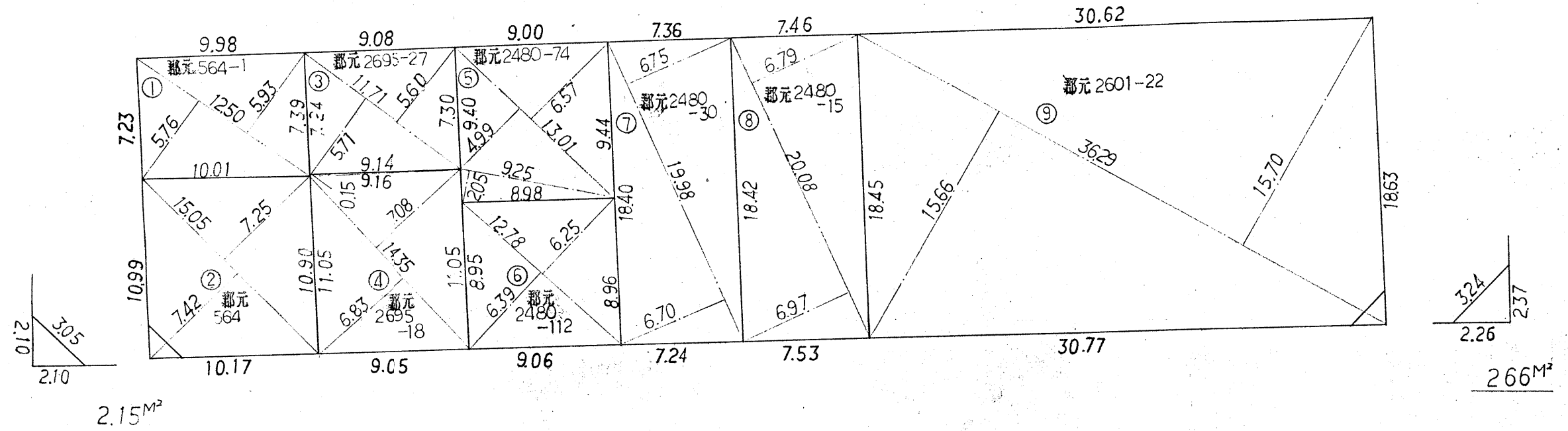

同意書

上記の図面は奥測のとおりに相意のないで確認のうえ
 捺印し同意します。 昭和56年3月 日

番号	町名地番	計 算 式	面 積
①	都元 564-1	$\frac{1}{2} \{1250 \times (593 + 576)\}$	73.06
②	564	$\frac{1}{2} \{1505 \times (725 + 742)\} - 2.15$	108.24
③	2695-27	$\frac{1}{2} \{11.71 \times (560 + 571)\}$	66.22
④	2695-18	$\frac{1}{2} \{9.16 \times 0.15 + 14.35 \times (7.08 + 6.83)\}$	100.48
⑤	2480-74	$\frac{1}{2} \{9.25 \times 2.05 + 13.01 \times (6.57 + 4.99)\}$	84.67
⑥	2480-112	$\frac{1}{2} \{12.78 \times (6.25 + 6.39)\}$	80.76
⑦	2480-30	$\frac{1}{2} \{19.98 \times (6.75 + 6.70)\}$	134.36
⑧	2480-15	$\frac{1}{2} \{20.08 \times (6.79 + 6.97)\}$	138.15
⑨	2601-22	$\frac{1}{2} \{36.29 \times (15.70 + 15.66)\} - 2.66$	566.36
計			1,352.30

番号	住 所	氏 名	印
①			
②			
③			
④			
⑤			
⑥			
⑦			
⑧			
⑨			

宇宿工区 51 ブロック

縮尺 = $\frac{1}{300}$

53.7.31 2

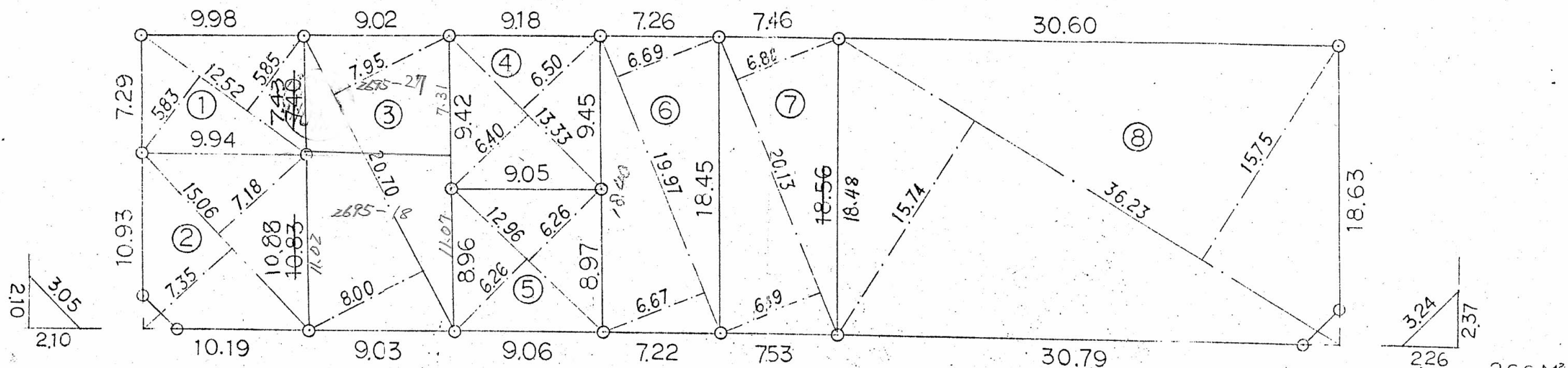

同意書

上記図面は実測のとおり相違ないので確認の上捺印(同意)す。

昭和53年7月31日

番号	町名地番	計算式	面積
1	郡元564-1	$\frac{1}{2}\{12.52 \times (5.83 + 5.85)\}$	73.11
2	" 564	$\frac{1}{2}\{15.06 \times (7.35 - 7.18)\} - 2.15$	107.26
3	2695-18	$\frac{1}{2}\{20.70 \times (8.00 + 7.95)\}$	165.08
4	2480-74	$\frac{1}{2}\{13.33 \times (6.40 + 6.50)\}$	85.97
5	2480-112	$\frac{1}{2}\{12.96 \times (6.26 + 6.26)\}$	81.12
6	2480-30	$\frac{1}{2}\{19.97 \times (6.67 + 6.69)\}$	133.39
7	2480-15	$\frac{1}{2}\{20.13 \times (6.89 + 6.88)\}$	138.59
8	2601-22	$\frac{1}{2}\{36.23 \times (15.74 + 15.75)\} - 2.66$	567.78
計			1352.30

番号	住所	氏名
1	鹿児島市真砂本町2-18	
2	鹿児島市真砂本町2-17	
3	鹿児島市真砂本町2-15	
4	鹿児島市真砂本町2-3	
6	" 真砂本町2-13	
5	" " 2-14	
7	北九州市倉南区大字西行1006-3	
8	鹿児島市真砂本町2-7	

この図面等は、土地区画整理事業に関する参考資料として提供しています。
 ○図面等は換地処分時のものであり、現在の状況とは異なる場合があります。
 ○図面等によって、境界等が確定されるものではありません。