

筆 後)  
 確定面積平面図  $S = \frac{1}{6}^\circ$

ブロック番号 中 央 3 号

新地名 町 丁目  
 年 月 日

3 RIT

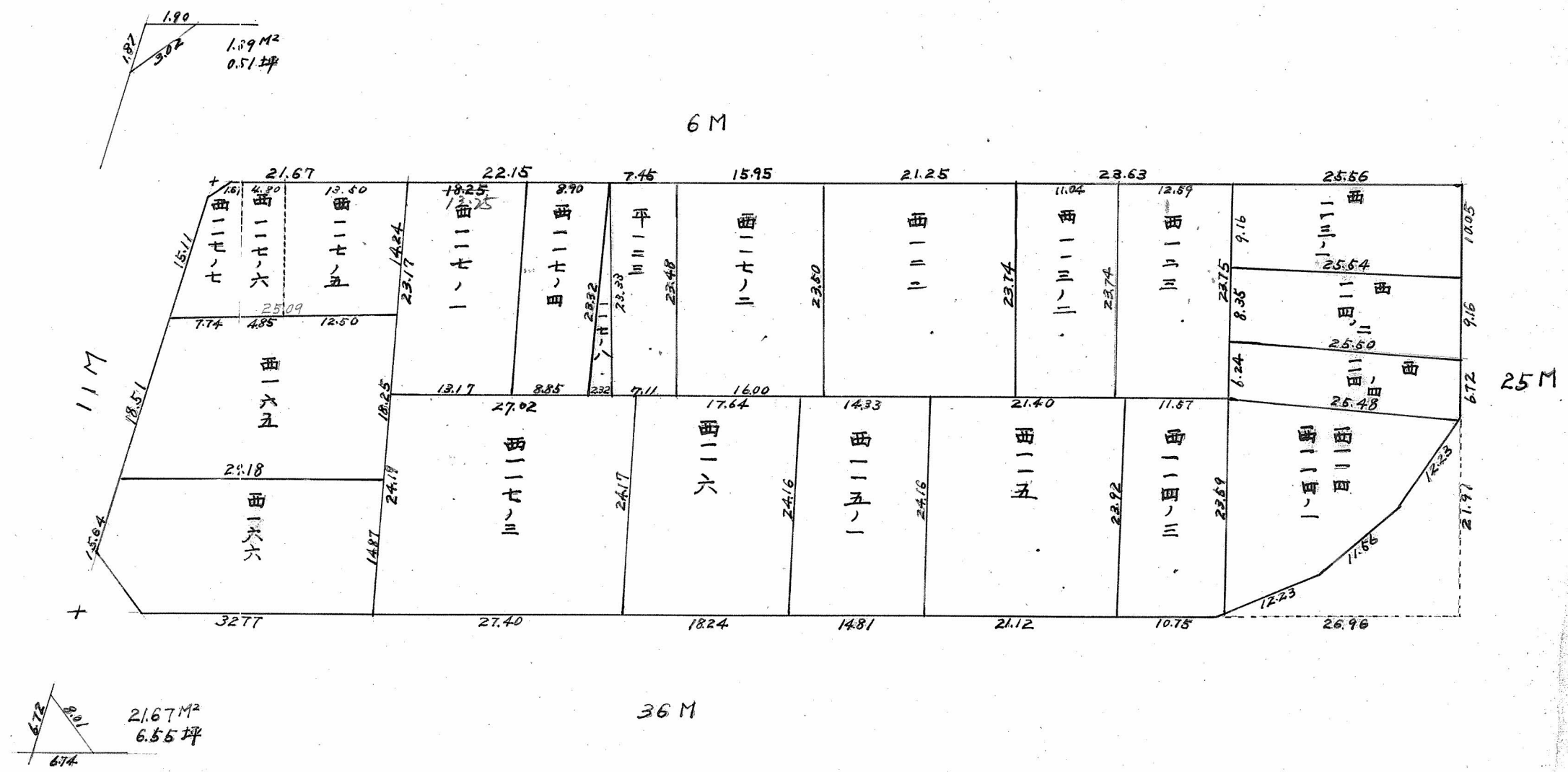

この図面等は、土地区画整理事業に関する参考資料として提供しています。  
 ○図面等は換地処分時のものであり、現在の状況とは異なる場合があります。  
 ○図面等によって、境界等が確定されるものではありません。

課長	係長	測量士	係

(分 筆 後)  
 確定面積平面図  $S = \frac{1}{6}^{\circ}$

ブロック番号 中 夾 3 号

新地名 町 丁目  
 年 月 日

3BL

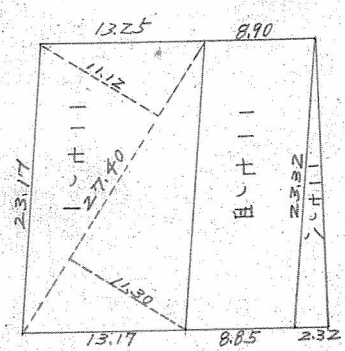

||T-|  
 $27.40 \times (11.12 + 11.30) / 2$   
 $= 307.15 \text{ M}^2$   
 $= 92.91$

この図面等は、土地区画整理事業に関する参考資料として提供しています。  
 ○図面等は換地処分時のものであり、現在の状況とは異なる場合があります。  
 ○図面等によって、境界等が確定されるものではありません。

(分 筆 後)  
 確定面積平面図  $S = \frac{1}{6} \text{ } ^{\circ}$

ブロック番号 中 央 3 号

新地名 \_\_\_\_\_ 町 \_\_\_\_\_ 丁目  
 \_\_\_\_\_ 年 \_\_\_\_\_ 月 \_\_\_\_\_ 日

3BL

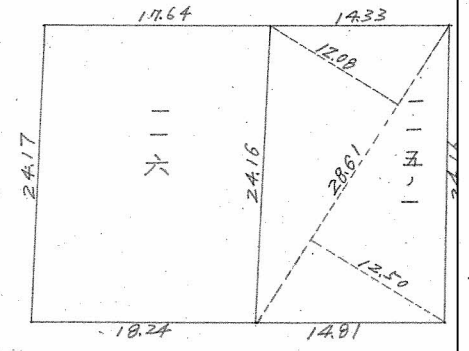

115-1  
 $28.61 (12.08 + 12.50) \frac{1}{2} = 35.62 \text{ M}^2$   
 $= 106.36$

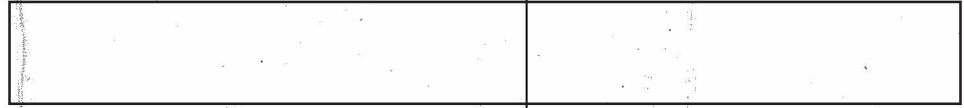

(分 筆 後)  
 確定面積平面図  $S = \frac{1}{6}^{\circ}$

ブロック番号 中 夾 3 号

新地名 \_\_\_\_\_ 町 \_\_\_\_\_ 丁目 \_\_\_\_\_  
 年 \_\_\_\_\_ 月 \_\_\_\_\_ 日

3BL

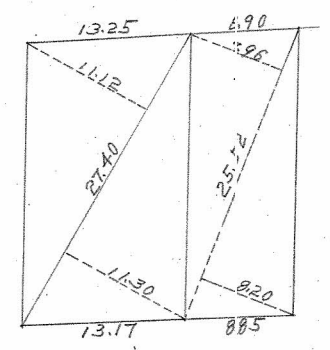

$$117-1 \quad 27.40(11.12 + 11.30) \frac{1}{2} = 614.308 M^2$$

$$= 92.91$$

$$117-4 \quad 25.12(7.96 + 8.20) \frac{1}{2} = 206.2016 M^2$$

$$= 62.37$$

この図面等は、土地区画整理事業に関する参考資料として提供しています。  
 ○図面等は換地処分時のものであり、現在の状況とは異なる場合があります。  
 ○図面等によって、境界等が確定されるものではありません。

筆 後)  
 確定面積平面図  $S = \frac{1}{600}$

ブロック番号 中 央 3 号

新地名 \_\_\_\_\_ 町 \_\_\_\_\_ 丁目 \_\_\_\_\_  
 年 \_\_\_\_\_ 月 \_\_\_\_\_ 日

3BL

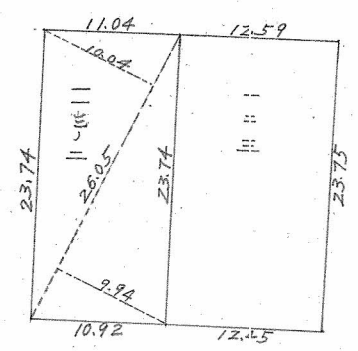

113-2  
 $26.05 (10.04 + 9.94) / 2 \times 0.3025$   
 $= 78.72$

この図面等は、土地区画整理事業に関する参考資料として提供しています。  
 ○図面等は換地処分時のものであり、現在の状況とは異なる場合があります。  
 ○図面等によって、境界等が確定されるものではありません。

(分 筆 後)  
 確定面積平面図  $S = \frac{1}{6^\circ}$

ブロック番号 中 央 3 号

新地名 町 丁目  
 年 月 日

3BL

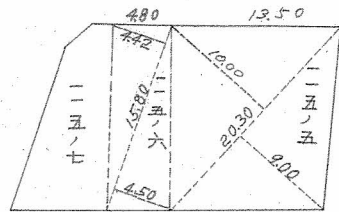

115-5  
 $(9.00 + 10.00) \times \frac{1}{2} \times 2.030 \times 0.3025$   
 $= 63.75$

115-6  
 $(4.42 + 4.50) \times \frac{1}{2} \times 15.80 \times 0.3025$   
 $= 2330$

この図面等は、土地区画整理事業に関する参考資料として提供しています。  
 ○図面等は換地処分時のものであり、現在の状況とは異なる場合があります。  
 ○図面等によって、境界等が確定されるものではありません。

