

課長	係長	測量士	係

ブロック番号 荒田 158 号

新地名 町 丁目
年 月 日

この図面等は、土地区画整理事業に関する参考資料として提供しています。
 ○図面等は換地処分時のものであり、現在の状況とは異なる場合があります。
 ○図面等によって、境界等が確定されるものではありません。

179-3 44.12 (141.56)
 179-16 13.13 (43.41)
 179-14 29.91 (98.58)
 (固定資産税別表)
 44.10.22 換地処分

6.08	8.71	10.71	
一七九ノ一四	一七九ノ三	三備地	二七九ノ二
6.08	9.22	5.48	5.48

$$S = \frac{1}{600}$$

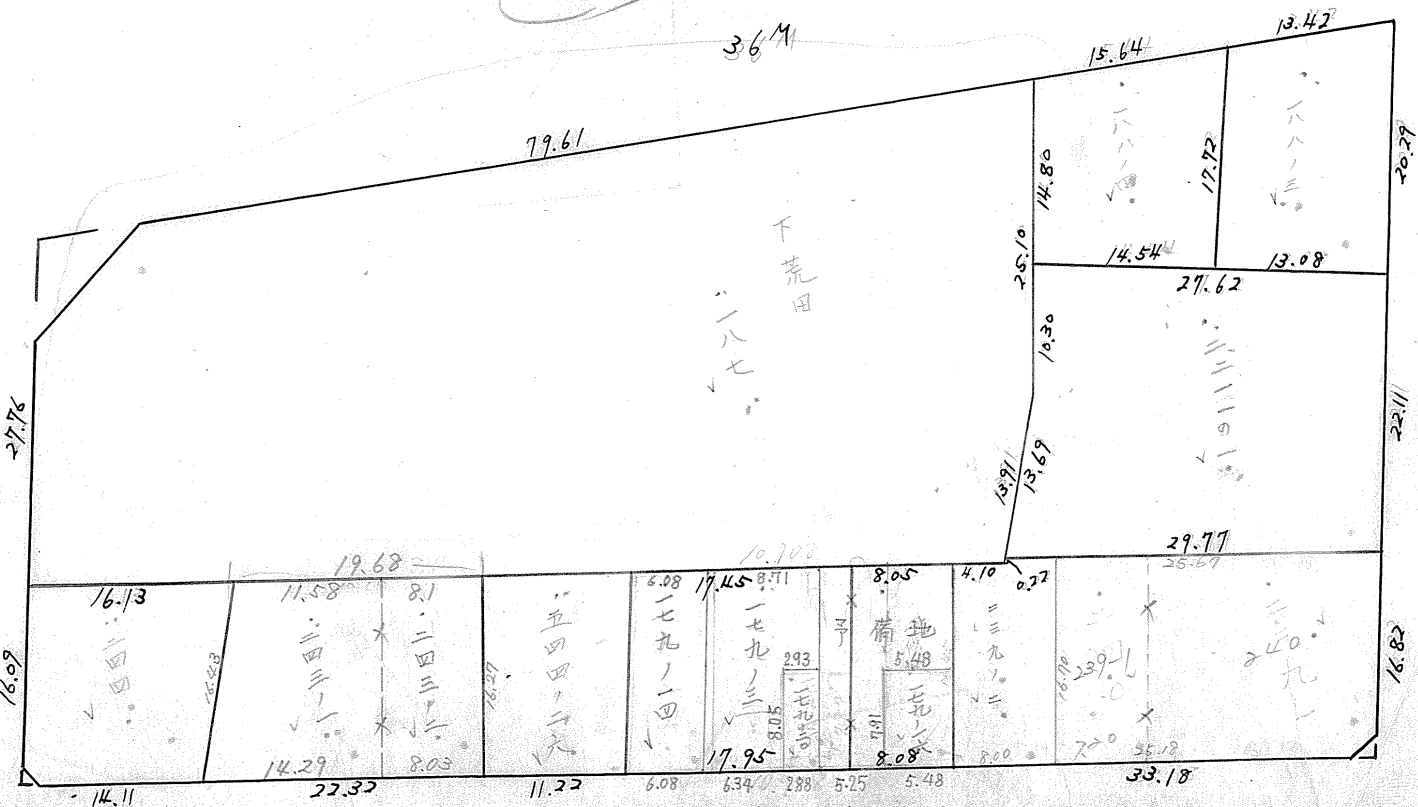
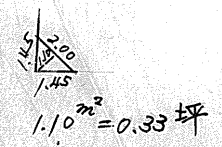
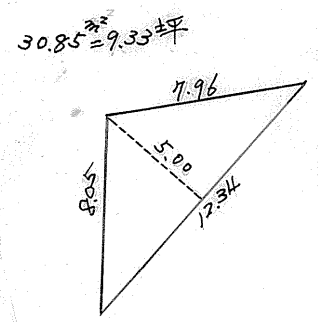

850

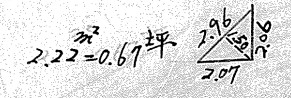

課	長	係	長	測	量	士	系

(分 筆 後)
確定面積平面図 $S = \frac{1}{2}$

ブロック番号 荒田 158 号

新地名 町 丁目
 年 月 日

荒田工区 158BL
 荒田工区 158BL

②39-1 $1800 \times (6.68 + 6.68) \times \frac{1}{2} = 120.24 \text{ m}^2$

②40 $2528 \times (1230 + 12.04) \times \frac{1}{2} = 307.65$
 $- 2.22$
 305.43

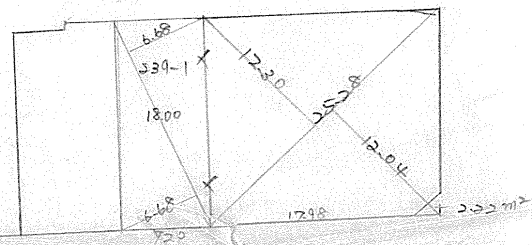

この図面等は、土地区画整理事業に関する参考資料として提供しています。
 ○図面等は換地処分時のものであり、現在の状況とは異なる場合があります。
 ○図面等によって、境界等が確定されるものではありません。

課	長	係	長	測量士	係

(分 筆 後)
 確定面積平面図 S =

ブロック番号 荒田 158 号

新地名 _____ 町 _____ 丁目 _____
 _____ 年 _____ 月 _____ 日

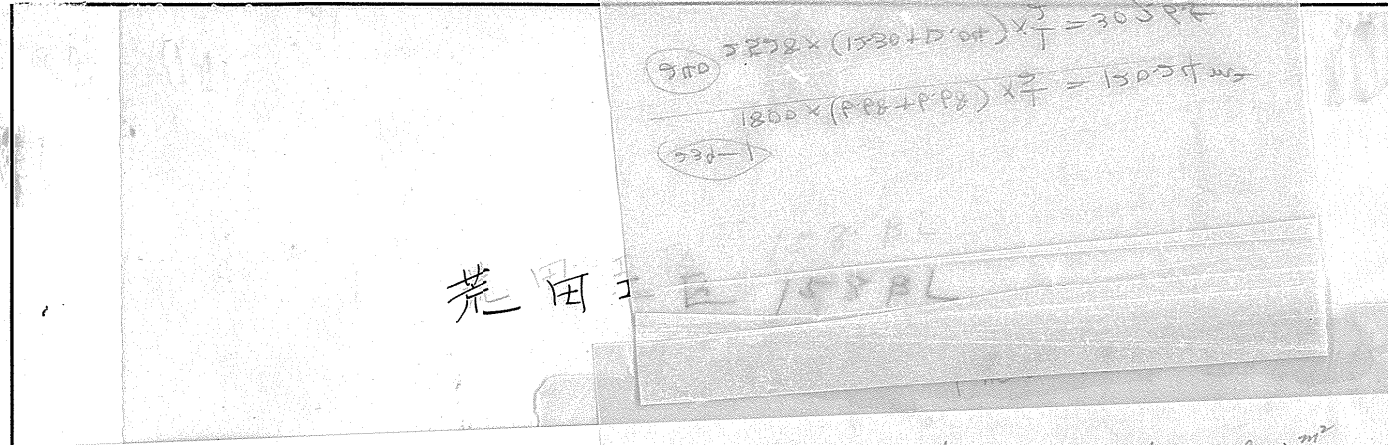

$$3272 \times (1730 + 1700) \times \frac{1}{2} = 30594$$

$$1800 \times (1998 + 1998) \times \frac{1}{2} = 180000$$

$$\frac{1}{2} (296 + 296) \times 16.70 = 49.43 \text{ m}^2$$

$$= 14.95 \text{ m}^2$$

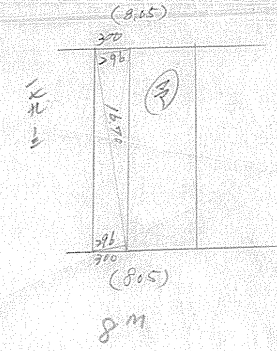

この図面等は、土地区画整理事業に関する参考資料として提供しています。
 ○図面等は換地処分時のものであり、現在の状況とは異なる場合があります。
 ○図面等によって、境界等が確定されるものではありません。

課長	係長	測量士	係

ブロック番号

荒田

158

号

新地名
町 丁目
年 月 日



荒田

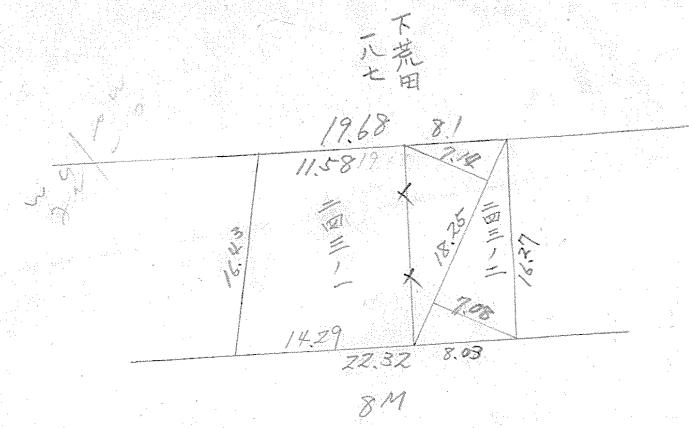

$$243 \sim 2 \quad \{18.25 \times (7.14 + 7.08)\} \times \frac{1}{2} = 129.75^{(a^2)}$$

$$243 \sim 1 \quad 338.10 - 129.75 = 208.35^{(a^2)}$$

この図面等は、土地区画整理事業に関する参考資料として提供しています。
 ○図面等は換地処分時のものであり、現在の状況とは異なる場合があります。
 ○図面等によって、境界等が確定されるものではありません。