

課	長	係	長	測	量	士	係

(分 筆 後)
 確定面積平面図 $S = \frac{1}{2} \times \dots$

ブロック番号 荒田 3 号

新地名 町 丁目
 年 月 日

この図面等は、土地区画整理事業に関する参考資料として提供しています。
 ○図面等は換地処分時のものであり、現在の状況とは異なる場合があります。
 ○図面等によって、境界等が確定されるものではありません。

荒田五区 3 PL
 (下荒田)

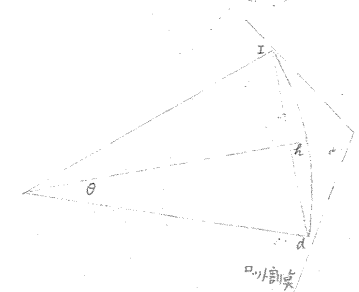
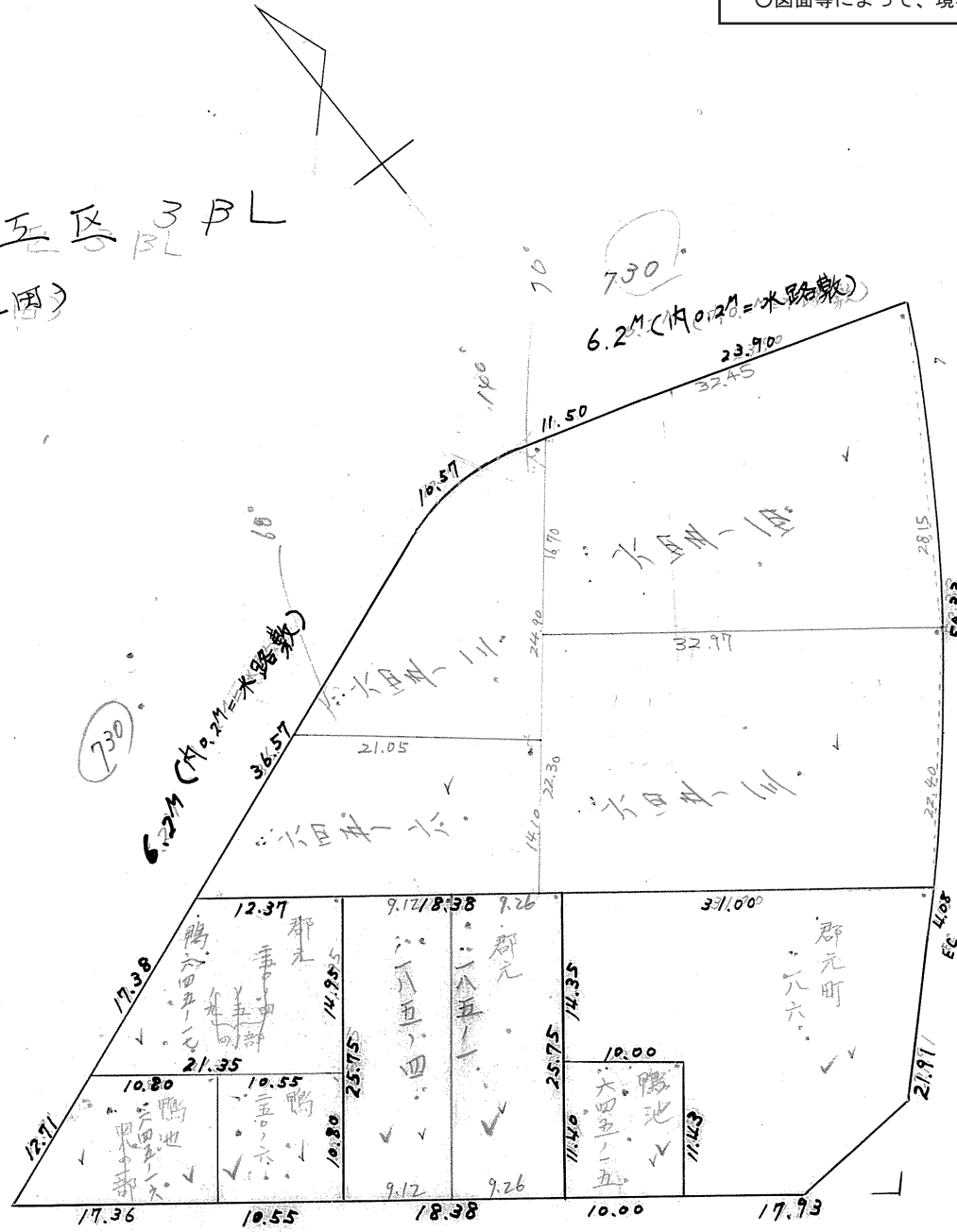

欠円計算 $\widehat{r}d = 50.33$
 $\theta = \frac{360 \times 50.33}{2\pi r} = 15.462 = 15^\circ 29' 43''$
 $\widehat{r}d = 2 \times 186.50 \times \sin 7.4251 = 50.18m$
 $h = 186.50 - \sqrt{186.50^2 - 25.09^2} = 1.70m$
 $\widehat{r}d = \frac{186.50^2 \times 3.1416 \times 15.29743}{360} = 25.09 \times 184.80 = 56.60m^2$

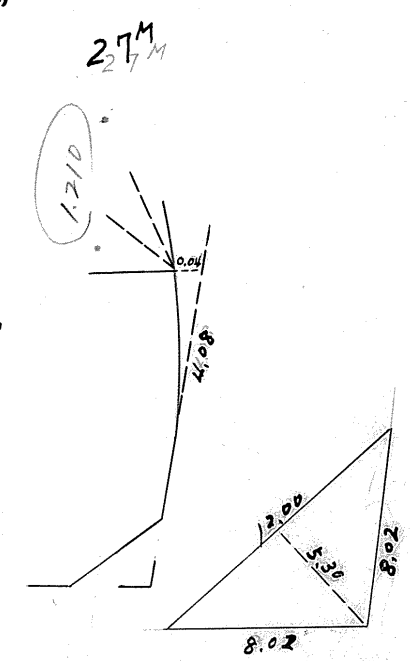

1.060
 27M 970