

課長	係長	測量士	係

(分筆後)  
確定面積平面図 S = 1

ブロック番号  / 号

新地名 鷹師 / 丁目 6  
年 月 日

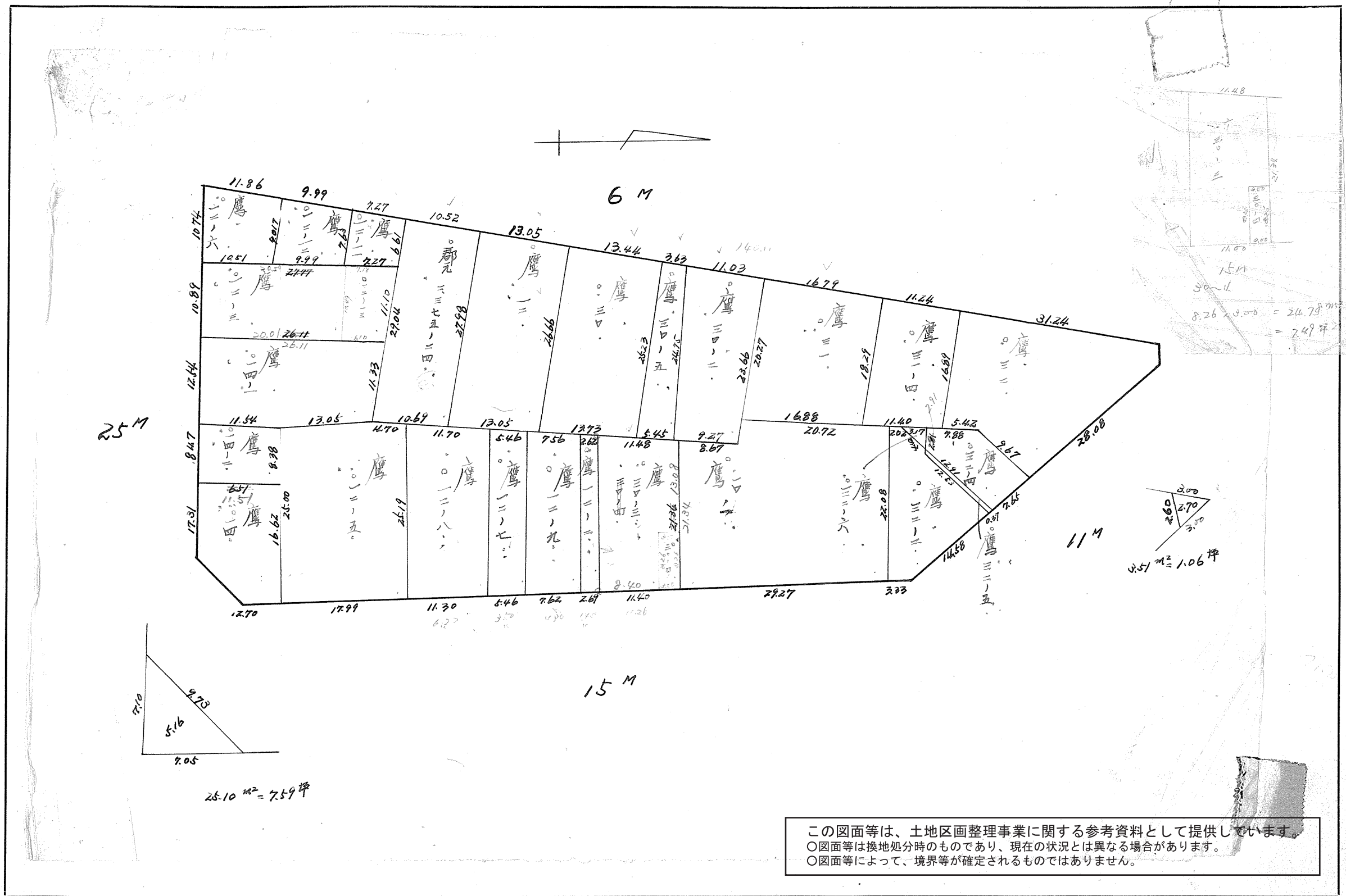

この図面等は、土地区画整理事業に関する参考資料として提供しています。  
 ○図面等は換地処分時のものであり、現在の状況とは異なる場合があります。  
 ○図面等によって、境界等が確定されるものではありません。

12~8	$\frac{1}{2}(10.10+10.40) \times 27.49 =$	138.77	85.23坪
9~7	$\frac{1}{2}(5.25+5.35) \times 24.50 =$	64.25	39.27坪
9	$\frac{1}{2}(7.04+7.30) \times 24.50 =$	175.67	53.14坪
2	$\frac{1}{2}(2.52+2.62) \times 22.82 =$	50.02	12.15坪
20~3			
4	$\frac{1}{2}(9.74+10.34) \times 24.95 =$	250.50	75.77坪

195.70

実測図

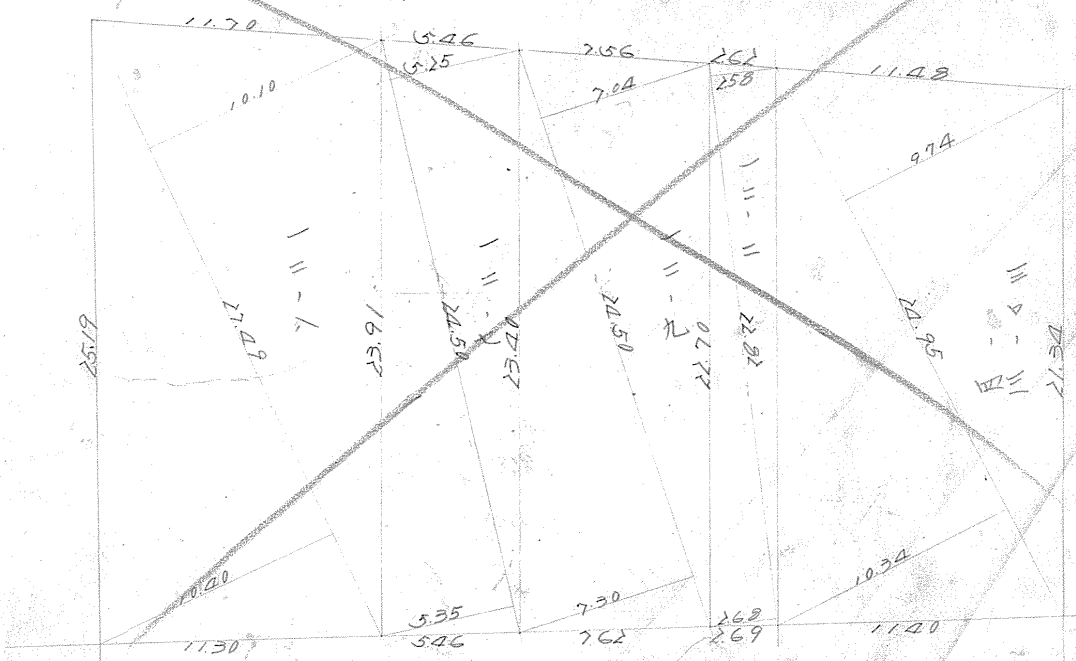

確定計筆書と調査の節

この図面等は、土地区画整理事業に関する参考資料として提供しています。  
 ○図面等は換地処分時のものであり、現在の状況とは異なる場合があります。  
 ○図面等によって、境界等が確定されるものではありません。