



課長	係長	測量士	係

(分 筆 後)  
 確定面積平面図  $S = \frac{1}{\dots}$

ブロック番号

75 号

新地 12 丁目  
 名 12  
 年 月 日

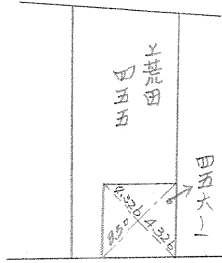

$$\begin{aligned} & \underline{4.56-1} \\ & \frac{1}{2} \times 8.59 \times (4.326 + 4.326) = 37.16 \\ & \underline{4.55} \\ & 175.93 - 37.16 = 138.77 \end{aligned}$$

この図面等は、土地区画整理事業に関する参考資料として提供しています。  
 ○図面等は換地処分時のものであり、現在の状況とは異なる場合があります。  
 ○図面等によって、境界等が確定されるものではありません。

課長

(分 筆 後)  
 確定面積平面図 S =  $\frac{1}{\dots}$

ブロック番号

75 号

新 地 名 新 塚 町 12 丁目  
 年 月 日

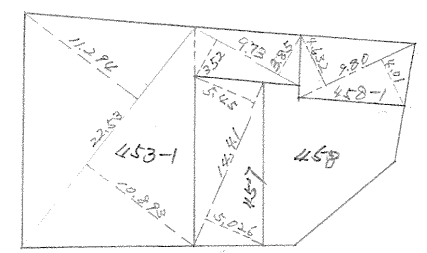

458-1  
 $\frac{1}{2} \times 9.80 \times (4.632 + 4.01) = 42.34$

457  
 $\frac{1}{2} \times 14.41 \times (5.45 + 5.126) = 76.20$

458-1  
 $\frac{1}{2} \times \{9.73 \times (3.85 + 3.52)\} = 35.85$   
 $\frac{1}{2} \times \{52.53 \times (11.294 + 10.893)\} = 249.93$   
 285.78

458  
 $501.69 - (285.78 + 76.20 + 42.34) =$

この図面等は、土地区画整理事業に関する参考資料として提供しています。  
 ○図面等は換地処分時のものであり、現在の状況とは異なる場合があります。  
 ○図面等によって、境界等が確定されるものではありません。