

課長	係長	測量士	係

(分 筆 後)
 確定面積平面図 $S = \frac{1}{600}$

ブロック番号 城西

106 号

新地 薬師町 2 丁目
 名 30
 年 月 日

この図面等は、土地区画整理事業に関する参考資料として提供しています。
 ○図面等は換地処分時のものであり、現在の状況とは異なる場合があります。
 ○図面等によって、境界等が確定されるものではありません。

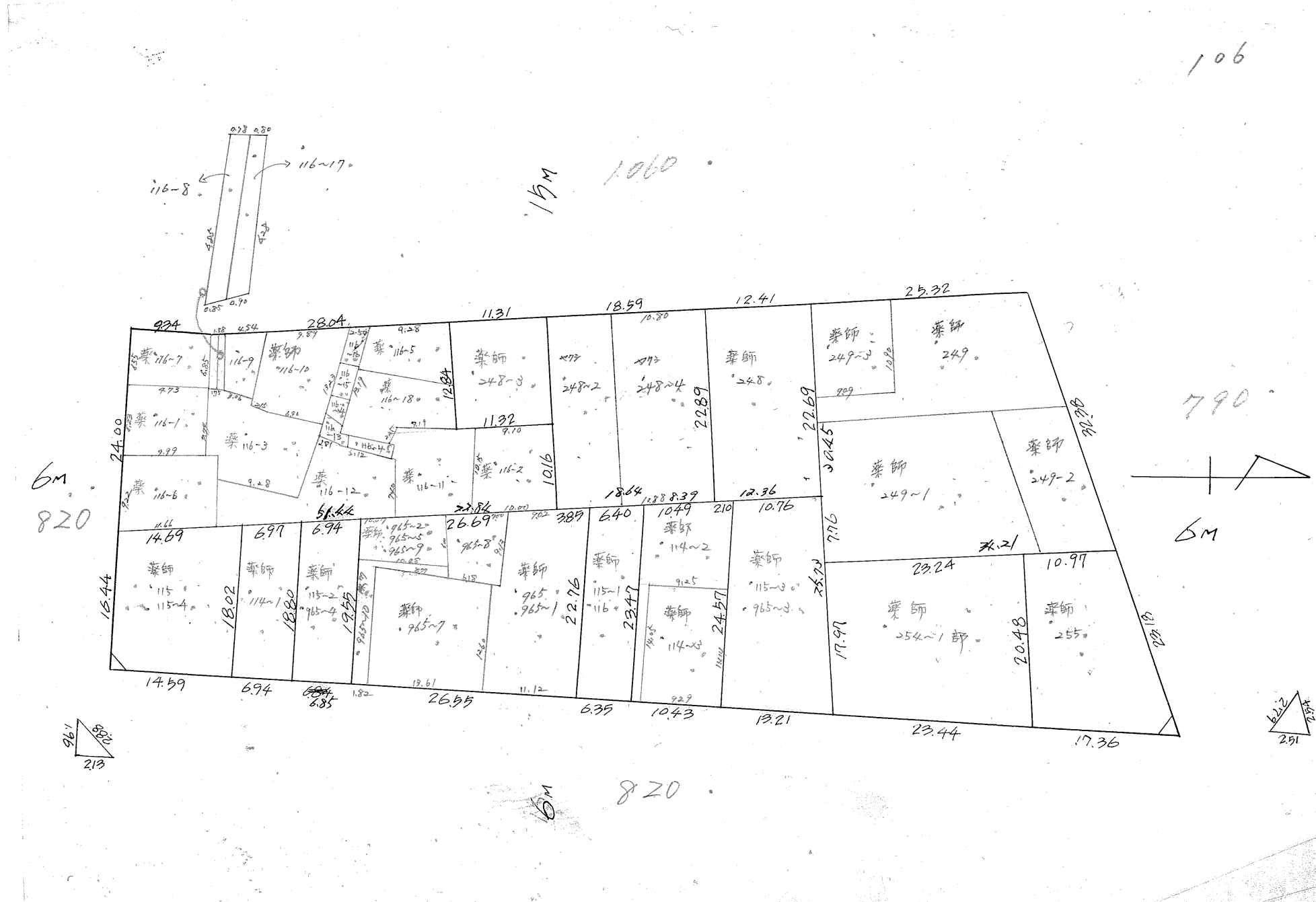

前	X72冊	116-3	宅地	331.92	253.01
後	"	3		256.50	198.52
	"	4		55.954	42.667
	"	4		116.92	12.90
	"	5		193.407	147.421
	"	5		152.57	124.59

106BL

前	栗師町	116-1	宅地	383.14	40
後	"	-1	"	103.368	78.806
				(31.26)	(2383)
					10
					16
				331.92	(253.01)

116-5 $1594 (750+844) \times \frac{1}{2} = 1066972$
 $1420 (0.92+5.53) \times \frac{1}{2} = 45.724$
 147.4212
 $\times 0.3025 = 44.574913$

116-4 $8.92 (0.96+0.27) \times \frac{1}{2} = 5.4858$
 $1427 (2.31+2.25) \times \frac{1}{2} = 32.17885$
 $(6.51 \times 1.53) \times \frac{1}{2} = 5.0031$
 12.66795
 $\times 0.3025 = 12.90$

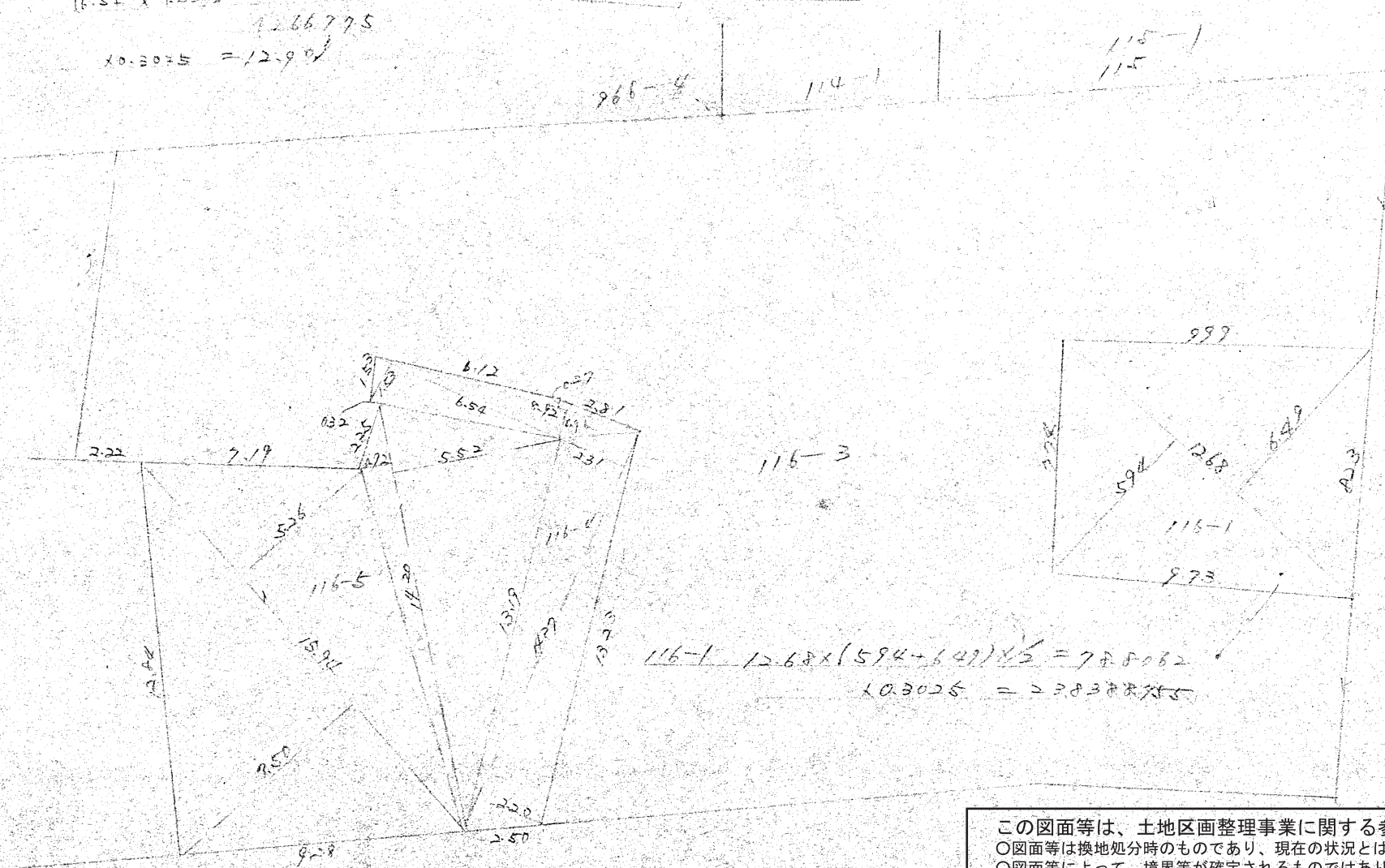
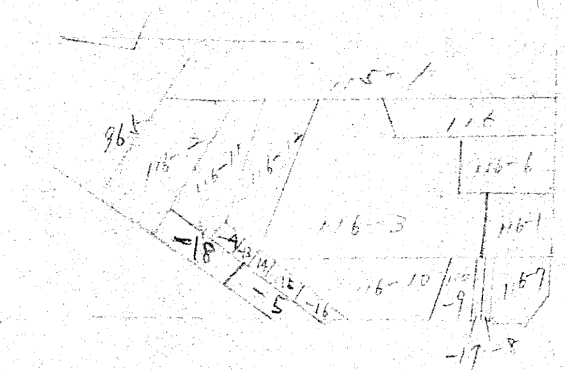

116-1 $12.68 \times (594 + 649) \times \frac{1}{2} = 788062$
 $\times 0.3025 = 238388.75$

この図面等は、土地区画整理事業に関する参考資料として提供しています。
 ○図面等は換地処分時のものであり、現在の状況とは異なる場合があります。
 ○図面等によって、境界等が確定されるものではありません。

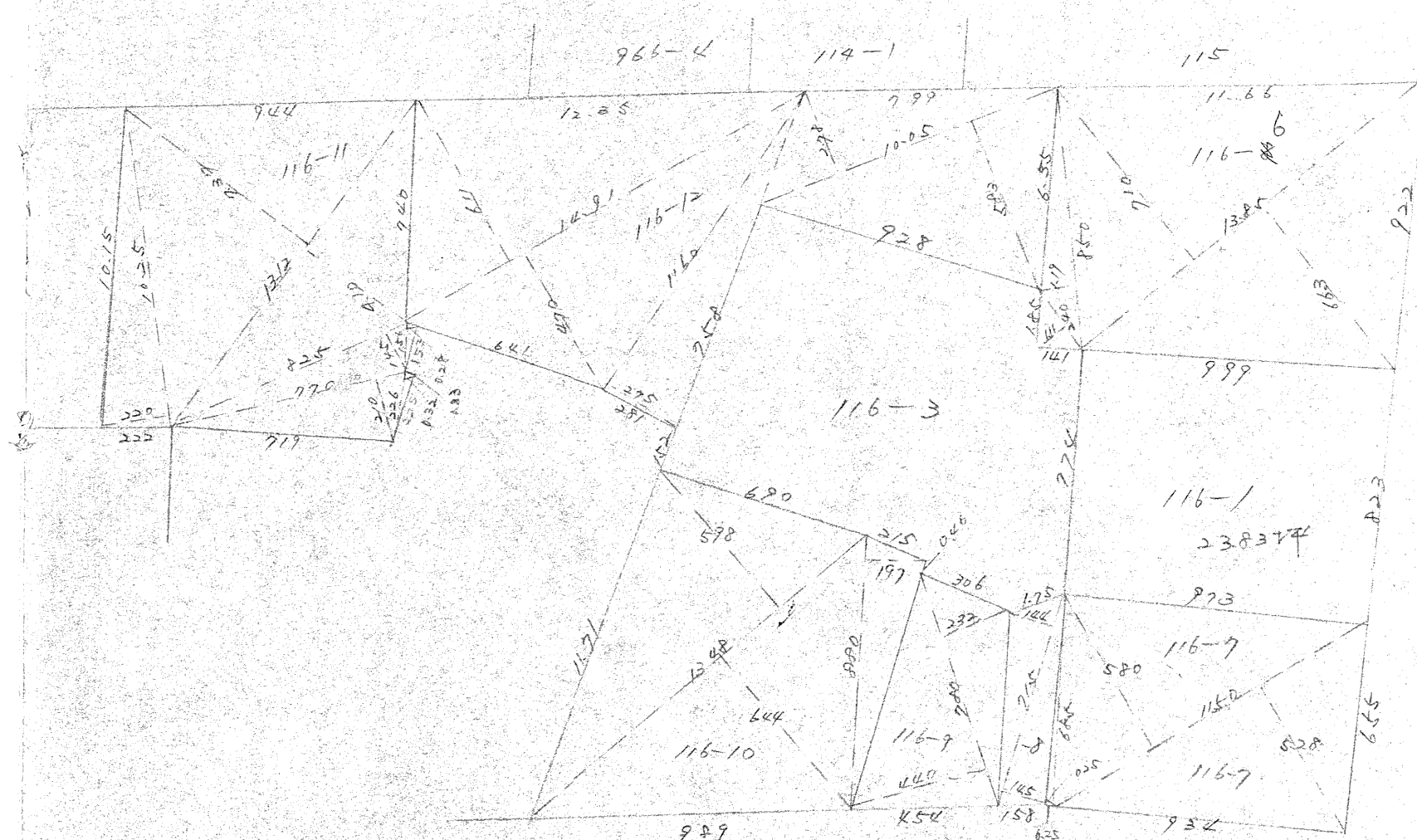

前	73冊	116-3	宅地	256.50	
後	"	"	"	43.86	(33.43)
	"	3	"	133.094	101.469
	"	6	"	(40.26)	(30.69)
	"	7	"	86.701	64.566
	"	7	"	(25.62)	(19.53)
	"	8	"	13.531	10.331
	"	8	"	(4.09)	(3.12)
	"	9	"	34.357	26.208
	"	9	"	(10.09)	(7.92)
	"	10	"	121.199	92.378
	"	10	"	(36.66)	(27.94)
	"	11	"	132.74	101.164
	"	11	"	(40.14)	(30.60)
	"	12	"	183.418	139.803
	"	12	"	(54.48)	(42.59)

116-6	$13.85(710+6.63) = 190.1605$	
	$850 \times 119 = 101.115$	
	$240 \times 111 = 2.664$	
	$202.9395 \times \frac{1}{2} = 101.46975 \times 0.3025$	306.94599
116-7	$1150(5.28+580) = 127.42$	
	$6.85 \times 0.25 = 1.7125$	19.53129
	$129.1325 \times \frac{1}{2} = 64.56625 \times 0.3025$	
116-8	$715(1.44+145) \frac{1}{2} = 10.33175 \times 0.3025 = 3.12535$	
116-9	$780(232+440) \frac{1}{2} = 21208 \times 0.3025 = 79279$	
116-10	$1348(6.44+598) = 167.4216$	
	$880 \times 1.97 = 17.236$	2790450
	$184.7516 \times \frac{1}{2} = 92.3788 \times 0.3025$	
116-11	$10.25 \times 2.20 = 22.55$	
	$1312(737+470) = 150.4864$	
	$0.25 \times 145 = 11.9625$	
	$770 \times 210 = 16.17$	
	$1.56 \times 0.28 = 0.4368$	
	$226 \times 0.32 = 0.7232$	
	$202.5289 \times \frac{1}{2} = 101.26445 \times 0.3025$	30.602246
116-12	$14.91(611+470) = 161.1771$	
	$11.60 \times 2.75 = 31.9$	
	$10.05(278+533) = 86.5325$	42.29064
	$279.6076 \times \frac{1}{2} = 139.8038 \times 0.3025$	

前	73冊	116-8	宅地	13.531 (4.09)	10.331 3.12
後	"	-8	"	1.97	1.50
	"	-17	"	7009 (212)	(536) 1.62

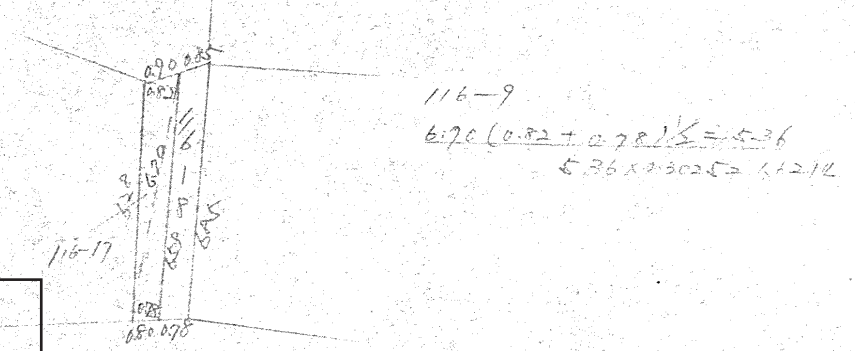

この図面等は、土地区画整理事業に関する参考資料として提供しています。
 ○図面等は換地処分時のものであり、現在の状況とは異なる場合があります。
 ○図面等によって、境界等が確定されるものではありません。

前	ヤ7三田	116-5	宅地	(5850)	192.38	147.42
後		-5			85.38	65.09
		-18			108.00	82.33

116-3

前	ヤ7三田	116-4	宅地	16.92	
後		4		3.15	
		13		2.62	(2.00)
		14		2.62	6.12 (2.00)
		15		3.94	9.915 (2.00)
		16		4.59	11.58 (3.50)

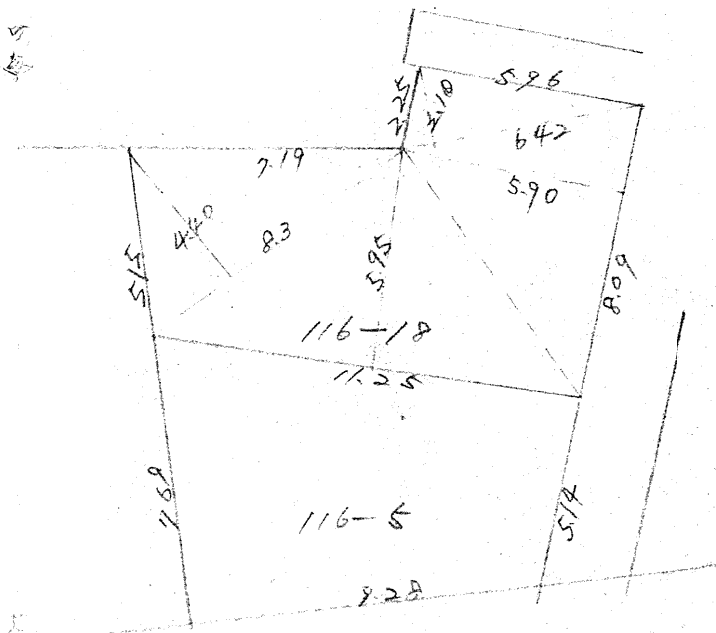

$$\begin{aligned}
 116-16 & 6.00 \times (2.06 + 1.40) \times \frac{1}{2} = 11.58 \\
 & \times 0.3025 = 3.50295 \\
 116-15 & 5.10 \times (1.98 + 1.91) \times \frac{1}{2} = 9.915 \\
 & \times 0.3025 = 3.006875 \\
 116-14 & 2.60 \times (2.18 + 1.50) \times \frac{1}{2} = 6.62 \\
 & \times 0.3025 = 2.00375 \\
 116-13 & 2.77 \times (0.70 + 1.26) = 7.4214 \\
 & 2.60 \times 1.21 = 3.146 \\
 & 1.70 \times (2.85 + 0.63) = 3.057 \\
 & 12.6244 \times \frac{1}{2} = 6.3122 \\
 & \times 0.3025 = 1.907445 \approx 2.0027
 \end{aligned}$$

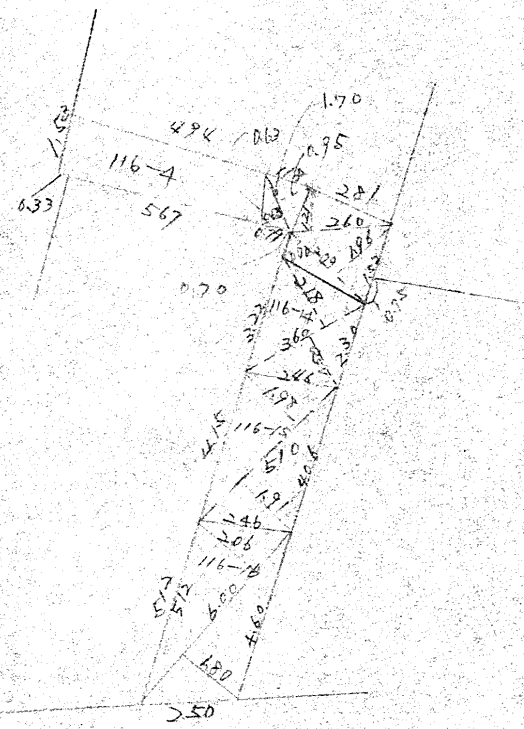

116-3

$$\begin{aligned}
 116-6 & \{ (8.3 \times 4.4) + (1.25 + 5.95) + (5.90 \times 8.09) + (6.42 \times 2.10) \} \\
 & \times \frac{1}{2} = 82.33
 \end{aligned}$$

この図面等は、土地区画整理事業に関する参考資料として提供しています。
 ○図面等は換地処分時のものであり、現在の状況とは異なる場合があります。
 ○図面等によって、境界等が確定されるものではありません。